

Záměr obce prodat nemovitý majetek předem známému zájemci

V souladu s ustanovením § 39, odstavec 1, z.č. 128/2000 Sb., o obcích, v platném znění zveřejňujeme po dobu 15-ti dnů záměry obce Bzová

Prodej části „a“ o výměře 62 m² oddělené od pozemku parc. č. 312/1 nacházejícím se v obci Bzová a k.ú. Bzová u Hořovic na základě geometrického plánu č. 239-88/2014 vyhotoveného Ing. Zbyňkem Zimou, který je přílohou.

Pozemek parc. č. 312/1 je zapsán na listu vlastnictví č. 10001 vedeném u Katastrálního úřadu pro Středočeský kraj, katastrální pracoviště Beroun.

Případná vyjádření k tomuto záměru zasílejte na adresu:

Obecní úřad Bzová

Bzová 52

267 43 Bzová

Tel.: 311 533 435

Mgr. Václava Flaišmanová – starostka

Zveřejněno: od: 24. 2. 2015

do: 16. 3. 2015



Plu

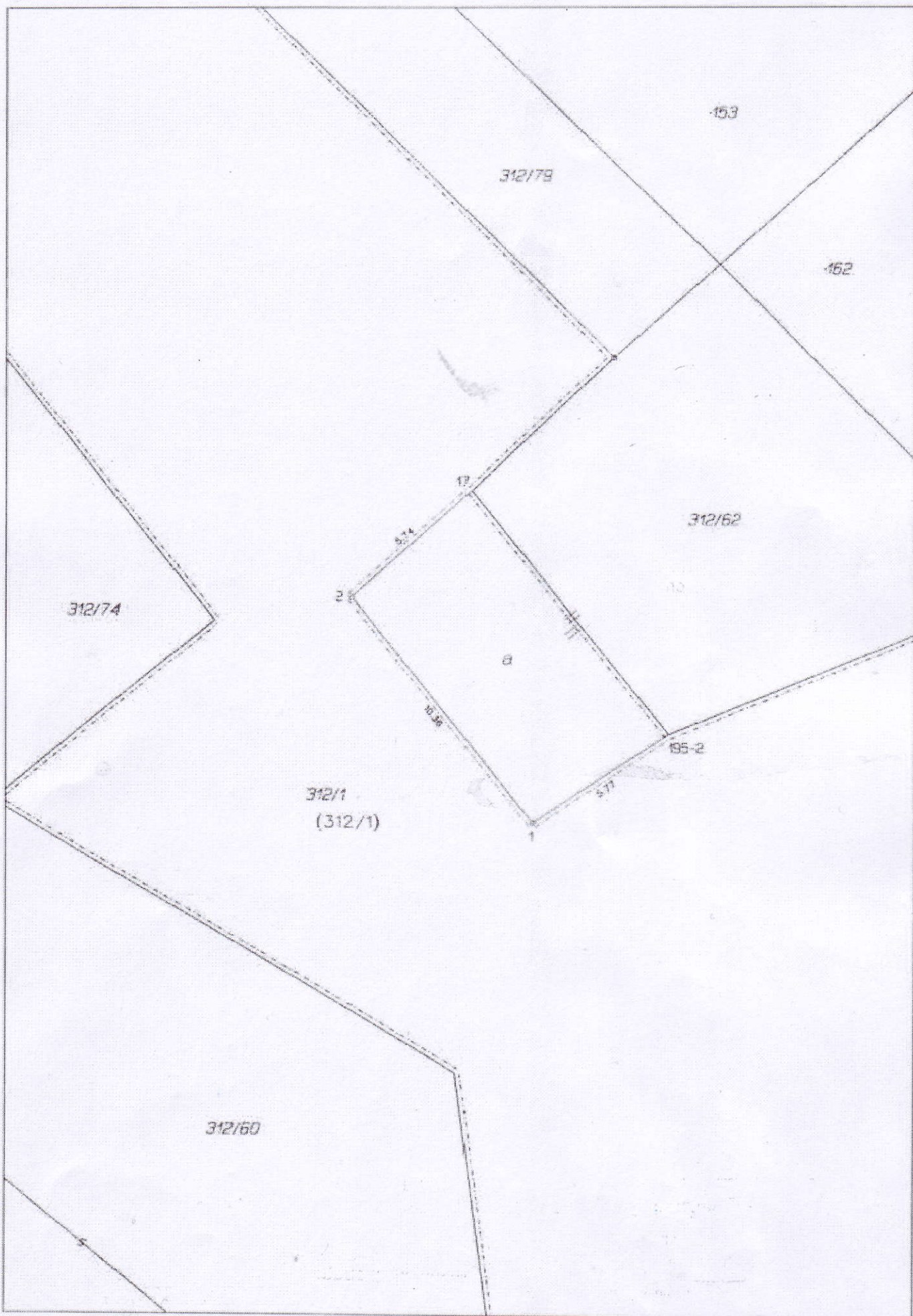

VÝKAZ DOSAVADNÍHO A NOVÉHO STAVU ÚDAJŮ KATASTRU NEMOVITOSTI													
Dosavadní stav				Nový stav									
Označení pozemku parc. číslem	Výměra parcely		Druh pozemku	Označení pozemku parc. číslem	Výměra parcely		Druh pozemku	Typ stavby	Účel, určení výměr	Porovnání se stavem evidencí právních vztahů			
	ha	m ²			ha	m ²				Číslo přísluší z pozemku označeného v katastru nemovitosti	Číslo listu vjezdnicí	Výměra dílu	
										ha	m ²		
312/1 312/62	1 01 73 2 90		312/1 312/62	1 01 11 3 52				0 0		PK 312/1	178 10001	2 90 62 3 52	celá a
312/1	1 04 63 1 01 17		Parcely zjednodušené evidence - PK 312/1 1 00 55						0		10001		

Výkaz údajů o bonitovaných půdně ekologických jednotkách (BPEJ) k parcelám nového stavu											
Parcelní číslo podle		Kód BPEJ	Výměra		BPEJ na dílu parcely	Parcelní číslo podle		Kód BPEJ	Výměra		BPEJ na dílu parcely
katastru nemovitosti	zjednodušené evidence		ha	m ²		katastru nemovitosti	zjednodušené evidence		ha	m ²	
312/1		nebonit.	1 00 55								

Seznam souřadnic (S-JTSK)
 Číslo bodu Souřadnice pro zápis do KN
 Y X Kód kv. Poznámka

k.ú. Bzová u Hořovic (617318)
 195-2 785059.13 1058515.80 8 kolik
 1 785063.94 1058518.98 3 plast.znak
 2 785070.39 1058510.89 3 plast.znak
 17 785066.13 1058507.05 8 kolik

GEOMETRICKÝ PLÁN pro	Geometrický plán ověřit úředně oprávněný zeměměřický inženýr:	Stejnoplň ověřit úředně oprávněný zeměměřický inženýr:
změnu hranic pozemků	Jméno, příjmení: ing. Zbyněk Zima	Jméno, příjmení: ing. Zbyněk Zima
	Číslo poločky seznamu důležitých operáčních zeměměřických inženýrů: 731/95	Číslo poločky seznamu důležitých operáčních zeměměřických inženýrů: 731/95
	Dne: 8. července 2014 Číslo: 103/2014	Dne: 22-07-2014 Číslo: 198/14
	Křehotomou a přesností odpovídá přímým měřením	Tomu stejnoplně odpovídá geometrickému plánu v elektronické podobě uloženému v dokumentaci katastrálního úřadu
Vyhotovitel: Ing. Zbyněk Zima Geodetické práce tel. 606 732 772, 731 167 778	Katastrální úřad souhlasí s obsahem plánů.	Dvoředl stejnoplně geometrického plánu v listinné podobě.
Číslo plánu: 239-88/2014	KÚ pro Středočeský kraj KP Beroun Radka Levá 629/2014 2014.07.09 09:38:54 CEST	
Okres: Beroun		
Obec: Bzová		
Kat. území: Bzová u Hořovic		
Mapový list: Z.S.III-18-14		
Dosažená přesnost měření byla posouzena možností stanovit se v terénu s průběhem zveřejňování nových hranic, které byly určeny předpisy a splanem.		

Záměr obce prodat nemovitý majetek

V souladu s ustanovením § 39, odstavec 1, z.č. 128/2000 Sb., o obcích,
v platném znění zveřejňujeme po dobu 15-ti dnů záměr obce Bzová

Prodej pozemku parc. č. 192/1 o výměře 25 m2 nacházejícím se v obci Bzová a
k.ú. Bzová u Hořovic.

Pozemek parc. č. 192/1 je zapsán na listu vlastnictví č. 10001 vedeném u
Katastrálního úřadu pro Středočeský kraj, katastrální pracoviště Beroun jako
zastavěná plocha a nádvoří.

Případná vyjádření k tomuto záměru zasílejte na adresu:

Obecní úřad Bzová

Bzová 52

267 43 Bzová

Tel.: 311 533 435

Mgr. Václava Flaišmanová – starostka

Zveřejněno:

od: 27.2.2011

do:

16.2.2011



Flaiš