

Záměr obce prodat nemovitý majetek

V souladu s ustanovením § 39, odst. 1, z. č. 128/2000 Sb., o obcích, v platném znění zveřejňuje obec Bzová po dobu 15 dnů svůj záměr prodat pozemky:

parc. č. 312/87 o výměře 12 m², který je užíván a obhospodařován vlastníky přilehlého pozemku za částku 1200,- Kč

pozemek se nachází se v obci Bzová a k.ú. Bzová u Hořovic, je oddělen od pozemku p.č. 312/84 dle geometrického plánu Marka Hasmana č. 282-320/2017 zapsaného na listu vlastnictví č. 10001 vedeném u Katastrálního úřadu pro Středočeský kraj, Katastrální pracoviště Beroun.

Poučení:

Občané mají právo se k tomuto záměru vyjádřit a předložit své připomínky k této věci nejpozději do posledního dne zveřejnění tohoto záměru v úředních hodinách na adrese:

Obecní úřad Bzová

Bzová 52

267 43 Bzová

Tel.: 311 533 435



Václava Flaišmanová – starostka

Ve Bzové, dne 17. 4. 2019



Vyvěšeno: 17. 4. 2019

Bude sejmuto: 3. 5. 2019

VÝKAZ DOSAVADNÍHO A NOVÉHO STAVU ÚDAJŮ KATASTRU NEMOVITOSTÍ

Dosavadní stav				Nový stav											
Označení pozemku parc. číslem	Výměra parcely		Druh pozemku Způsob využití	Označení pozemku parc. číslem	Výměra parcely		Druh pozemku Způsob využití	Typ stavby Způsob využití	Zpús. určení výměr	Porovnání se stavem evidence právních vztahů					
	ha	m ²			ha	m ²				Díl přechází z pozemku označeného v katastru nemovitostí	dřívější poz. evidenci	Číslo listu vlastnictví	Výměra dílu		Označení dílu
312/84	83	05	ostat. pl. ostat. komunikace	312/84	82	93	ostat. pl. ostat. komunikace		0	312/84		10001	82	93	
				312/87		12	ostat. pl. jiná plocha		0	312/84		10001		12	
	83	05			83	05									

Návrh dělení pozemku

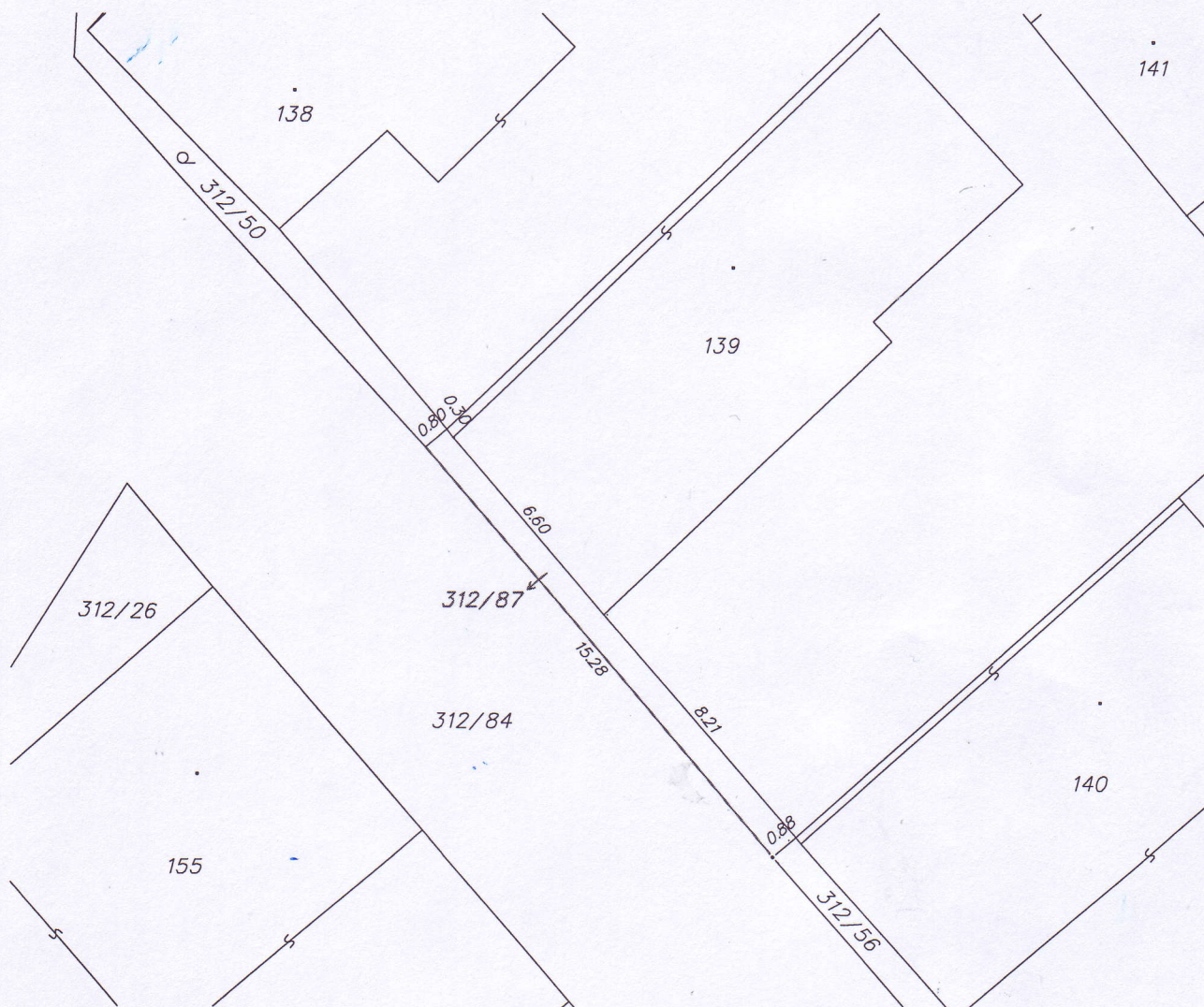

GEOMETRICKÝ PLÁN pro rozdělení pozemku	Geometrický plán ověřil úředně oprávněný zeměměřický inženýr:		Stejnopis ověřil úředně oprávněný zeměměřický inženýr:		
	Jméno, příjmení:		Jméno, příjmení:		
	Číslo položky seznamu úředně oprávněných zeměměřických inženýrů:		Číslo položky seznamu úředně oprávněných zeměměřických inženýrů:		
	Dne:	Číslo:	Dne:	Číslo:	
Náležitosti a přesnosti odpovídá právním předpisům.		Tento stejnopis odpovídá geometrickému plánu v elektronické podobě uloženému v dokumentaci katastrálního úřadu.			
Vyhotovitel: Marek Hasman geodetická kancelář Nerudova 110, Hořovice 268 01 tel. 311 513 958, 775 688 856		Katastrální úřad souhlasí s očištěním parcel.		Ověření stejnopisu geometrického plánu v listinné podobě.	
Číslo plánu: 282-320/2017					
Okres: Beroun					
Obec: Bzová					
Kat. území: Bzová u Hořovic					
Mapový list: KMD, Křivoklát 4-9/24					
Dosavadním vlastníkům pozemků byla poskytnuta možnost seznámit se v terénu s průběhem navrhovaných nových hranic, které byly označeny předepsaným způsobem.					