HLAVNÍ VÝKRES
-
ÚZEMNÍ PLÁN BZOVÁ

M 1 : 5 000
DUBEN 2019

0 50 100 200 300 400 500

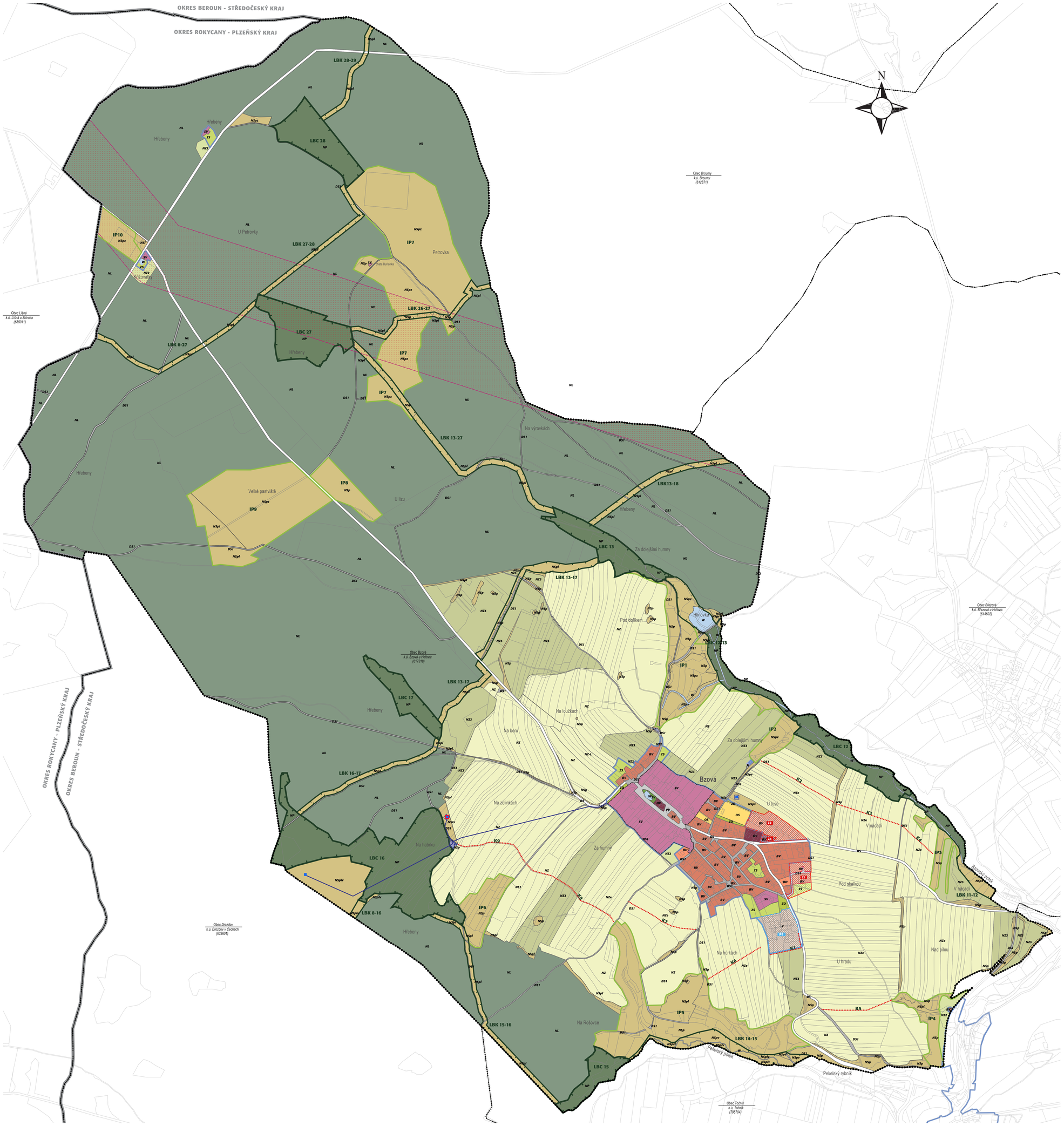

základní členění území

hranice řešeného území (Obec Bzová, k.ú. Bzová u Hořovic, okres Beroun, Středočeský kraj)

ZASTAVĚNÉ ÚZEMÍ stanovené k datu 25.4.2018

zastavitelné plochy (Z)

plochy přestavby (P)

stav	návrh	
SV		**urbanistická koncepce (plochy s rozdílným využitím)**
BV	P1	plochy smíšené obytné - venkovské (SV)
BH		plochy bydlení - rodinné domy venkovské (BV)
		plochy bydlení - bytové domy (BH)
OV		plochy občanského vybavení - veřejná infrastruktura (OV)
OS		plochy občanského vybavení - sport a rekreace (OS)
	V	plochy výroby a skladování (V)
TI		plochy technické infrastruktury (TI)
DS		plochy dopravní infrastruktury - silnice (DS)
DS1	DS1	plochy dopravní infrastruktury - místní a přístupové komunikace (DS1)
PV		plochy veřejných prostranství (PV)
ZV		plochy veřejných prostranství - veřejná zeleň (ZV)
ZS	ZS	plochy sídelní zeleně - soukromá a vyhrazená zeleň (ZS)
ZO		plochy sídelní zeleně - ochranná a izolační zeleň (ZO)
NP		plochy přírodní (NP)
NL		plochy lesní (NL)
NSx		plochy smíšené nezastavěného území (NSx); index přípustných funkcí: p – přírodní / krajinná zeleň, v – vodohospodářská, z – zemědělská, l – lesní, r - rekreační
NZ		plochy zemědělské – intenzivně využívaná zemědělská půda (NZ)
NZe		plochy zemědělské – protierozní opatření (NZe)
NZ-L		plochy zemědělské – rychlerostoucí dřeviny (NZ-L)
NZ2		plochy zemědělské - zahrady a sady, záhumenky (NZ2)
NZ3		plochy zemědělské - louky a pastviny (NZ3)
W		plochy vodní a vodohospodářské (W)

ochrana kulturních hodnot (viz. odkazy)

historické jádro k ochraně

stavby architektonicky hodnotné k ochraně

koncepce uspořádání krajiny - ÚSES a ochrana přírody

lokální biocentrum (LBC), funkční

lokální biokoridor (LBK), funkční

interakční prvek (IP), funkční

navržené plochy změn v krajině (K)

koncepce technické infrastruktury

vodní zdroje

vodovod pro veřejnou potřebu (přivaděči a zásobovací řady)

OP vodárenských zařízení

koridor pro dvojité vedení 400 kV č. 420 Hradec – Mírovka

ÚZEMNĚ SPRÁVNÍ ČLENĚNÍ

hranice katastrálního území navazujících obcí

hranice okresu/kraje

Záznam o účinnosti

správní orgán vydávající územní plán

zastupitelstvo obce Bzová

označení správního orgánu

číslo veřejné vyhlášky

datum nabytí účinnosti

pořizovatel

Městský úřad Hořovice – odbor výstavby a životního prostředí

oprávněná úřední osoba pořizovatele

Ing. Jitka Valečková

jméno a příjmení

samostatný odborný referent

funkce

razítko a podpis

projektant:
Ing. arch. Michaela Štádlerová
spolupráce:
Ing. Milena Morávková
atelier:
Na Mělníce 2717/2g
160 00 Praha 6

Ing. arch. Michaela Štádlerová
autorizovaný architekt ČKA 03 121